



COMUNE DI FOSSALTO

(Provincia di Campobasso)

86020

Piazza Roma, 93 - Tel. 0874-768134 Fax 0874-

768836

Cod. Fisc. - Partita IVA 00069690709

E-mail: fossalto@tiscali.it Pec: comune.fossaltocb@legalmail.it

AVVISO

IL SINDACO

VISTA la comunicazione di interesse in data 17/6/2009, con la quale questo Comune ha aderito al "Piano Regionale di interventi finalizzati alla gestione degli habitat ripari" attuato direttamente dalla Regione e finanziabile nell'ambito della Sottomisura 8.5 del PSR-Molise 2014-2020;

VISTA la relazione tecnica e la cartografia degli interventi finalizzati al recupero selvicolturale della vegetazione riparia trasmetto dall'ARSARP, dalle quali risultano evidenti le tipologie di lavori e le aree interessate dai lavori, come riportate nella planimetria su base catastale degli interventi;

VISTA la deliberazione della Giunta comunale n. 9 del 10/2/2020, con la quale, per quanto di competenza del Comune, sono stati autorizzati i lavori inerenti la Sottomisura 8.5 del PSR Molise 2014-2020 "Sostegno agli investimenti destinati ad accrescere la resilienza ed il pregio ambientale degli ecosistemi forestali";

RENDE NOTO

- 1) che l'ARSARP, Ente Regionale per lo Sviluppo Agricolo, Rurale e della Pesca, con sede in Campobasso alla via G. Vico, n. 4, darà corso alla realizzazione dei lavori inerenti la Sottomisura 8.5 del PSR Molise 2014-2020, "Sostegno agli investimenti destinati ad accrescere la resilienza ed il pregio ambientale degli ecosistemi forestali", così come riportati nel progetto trasmesso con nota n. 273 del 16/1/2020 ed acquisito al protocollo del Comune n. 200 del 17/1/2020;
- 2) che i lavori interesseranno il fosso/vallone "Dei Pidocchi", "Feudo", "Fonte" e "Pozzitello" di proprietà del Demanio Regionale e più specificatamente le zone riportate nella planimetria allegata;
- 3) che per la realizzazione dei predetti lavori eventuali fondi di proprietà privata potranno essere interessati dal passaggio di uomini e mezzi per il raggiungimento del cantiere di lavoro, così come potranno essere interessate le aree adiacenti a quelle direttamente inserite nei Piani dei lavori.

Addì, 9 MAR. 2020



IL SINDACO

Dot. Saverio Nonno

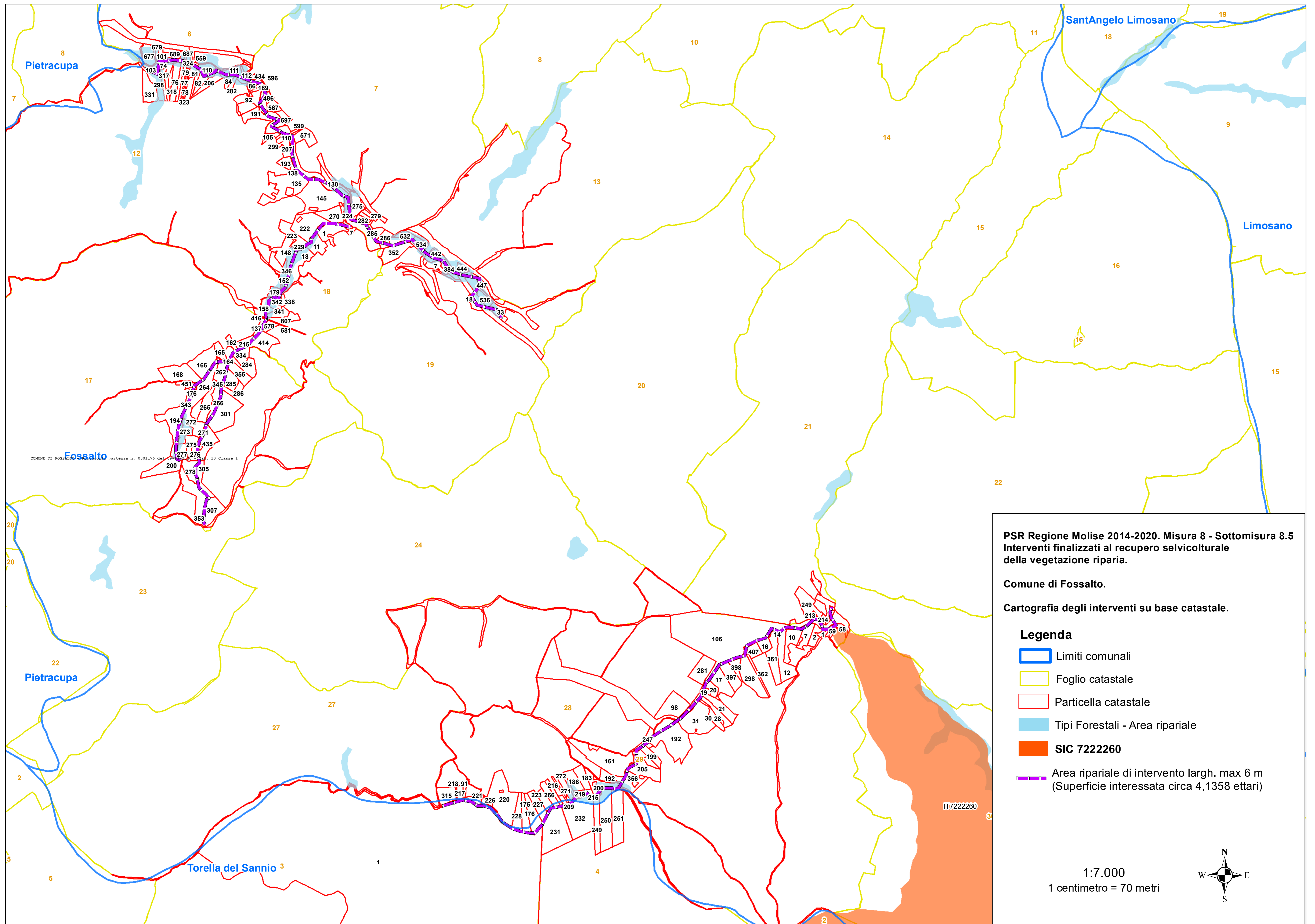

PSR Regione Molise 2014-2020. Misura 8 - Sottomisura 8.5
Interventi finalizzati al recupero selvicolturale
della vegetazione riparia.

Comune di Fossalto.

Cartografia degli interventi su base catastale.

Legenda

- Limiti comunali
- Foglio catastale
- Particella catastale
- Tipi Forestali - Area ripariale
- SIC 7222260**
- Area ripariale di intervento largh. max 6 m
(Superficie interessata circa 4,1358 ettari)

1:7.000
 1 centimetro = 70 metri

